2019
8|9
●軽井沢暮らしに役立つ情報
第192号
●発 行 軽井沢ニュース舎
北佐久郡軽井沢町大字発地445-96
●Tel.Fax 0267・31・6961
●info@karuizawa-news.org

Karuizawa News On Paper

軽井沢ニュース

暮らす軽井沢 人口 20,378人(+15) 男 9,745人(+5) 女 10,633人(+10) 世帯数(前月比) 9,987世帯(+14) 別荘 15,622戸(+112)(28年1月現在)

次号 第193号は、
2019年9月13日(金)発行予定です

Web版 軽井沢ニュース 検索

広告は生活を豊かにする情報です
お問合せ0267・31・6961

連載 軽井沢の木と友達になる 8月

第32回 トチノキ 森の案内人 高尾幸男

白糸ハイランドウェイの小瀬料金所脇から、中軽井沢星野の野鳥の森へ抜ける長倉山併用林道の湯川沿いには、ハルニレとトチノキがたくさん見られます。トチノキは軽井沢彫りや蜂蜜に有用な落葉高木です。公園や街路にも植えられています。

トチの実は丸くて光沢のある栗色をしていて、とても美味しそうです。しかし皮をむいてそのままかじると、とても苦くて思わず吐き出してしまいます。ちゃんと水でさらし灰につけたりしてアクを抜けば栃餅にもなります。縄文時代には食用にされ、飢饉の時には大切な救荒食でした。名前の由来はいろいろな説がありますが、アイヌ語でトチの実を「トチ」、トチの木を「トチニ」と言うそうです。また実がたくさんなるので「十千」からトチとも。

大きな葉っぱのトチノキとホオノキは、よく似ていますが違います。トチノキの葉っぱの周囲にはギザギザ（鋸歯）がありますが、ホオノキの葉はギザギザがなく滑らか（全縁）です。トチノキは手のひらを広げたような小さな葉が集まった葉のつき方（掌状複葉）をしています。小葉は7枚で1セット、5枚や9枚の場合もあります。落葉時はセットで落ちます。ホオノキは掌状複葉のように見えますが、よく見るとそれぞれの葉の付け根が少しずつずれていて、葉っぱは1枚ずつ落葉します。

今年のトチの実は少ないようです

トチの実はなぜ大きく立派なのでしょう？花は6月頃、20㎝ほどの高さに小さな白い花をたくさん咲かせます。遠くからも目立ち、甘い香りで昆虫に受粉の手伝いをさせます。受粉後、トチの実はニホンリスやネズミによって運ばれ土に埋められます。多くは餌の少ない時期に掘り返して食べられてしまいますが、少しは忘れられ春に発芽します。実が大きいのでその栄養を使って早く生長でき、生き残る確率が高くなります。トチの実のなり具合には豊凶があり、今年は凶作のようです。来年は豊作を願います。

8月3日15時～17時：軽井沢町内に別荘を所有されている皆さんと、町民が交流する場として開催されていた「さわやか軽井沢交流会」が、令和を迎えて「軽井沢ゆうすげの集い」と名前も改め開催された。

■町民が愉しみに予感していた、この「ゆうすげの集い」は、梅雨晴れの青空の下、軽井沢プリンスホテルウエスト・メインバンケットホール長野を会場に多くの来客で賑わった。

★近隣の9市町と軽井沢町が会場の左右に各々が、物産品の紹介と販売コーナーを設け、観光案内まで引き受けてくれた。当日は入場無料で、そば・サンドイッチ・プチケーキなどの軽食やソフトドリンクも用意されていたから来場者は大満足だった。

★アトラクションの軽井沢オペラプロジェクトによる「ひるさがりのコンサート」や信州上田真田陣太鼓保存会の「勇壮な太鼓演奏」などで会場は大いに盛り上がり、広い会場で子どもたちが遊び回わり・大人たちは話に夢中のひと時を過ごすことができ、数年ぶりの旧交を温める複数のグループがあちらこちらにできあがっていた。

※この日①安中市②佐久市③東御市④御代田町⑤千曲市⑥上田市⑦小諸市⑧立科町⑨富岡市の皆さんが来場。

RK DONUTS
軽井沢にドーナツ屋がOPEN
RK GARDEN の Chef がこだわりを重ね、たどり着いた味
DONUTS VEGAN
ヴィーガンだから罪悪感がなく２個３個食べれてうれしい
おからと豆乳で作る身体にもやさしくどこか懐かしいドーナツ
Welcome To Our Kitchen

RK DONUTS
軽井沢町長倉 2681-1
0267-46-8335
11:00 - 17:00 Closed Tuseday
www.rustic-kitchen.net/donuts

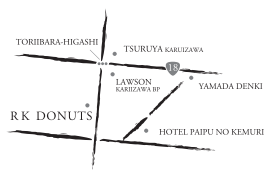

教育委員会だより

■10月から幼児教育・保育の無償化がスタートします。

子ども・子育て支援法の一部改正により10月1日から3歳から5歳までの幼稚園、保育所などを利用する子どもたちの利用料が無償化されます。

［対象者・利用料］

①認可施設：幼稚園、保育所等を利用する3歳から5歳までの全ての子どもたちの利用料が無償化されます。／0歳から2歳までの子どもたちについては、住民税非課税世帯を対象として利用料が無償化されます。ただし副食費（昼食時のおかず代とおやつ代）については無償化の対象となりません。

②認可外施設：認可外保育所・幼稚園の預り保育・病児保育・一時預り事業・ベビーシッター・ファミリーサポートセンターなどを利用する子どもには補助（上限あり）があります。

※住民税非課税世帯については、0歳から2歳までについても右記と同様の考え方により無償化の対象となる（認可外保育施設の場合、月額4万2千円まで無償）

※詳しくは、内閣府ホームページを参照ください。

古美術 骨董 和 なごみ
TEL.0267・41・3998
10時～17時営業（不定休）

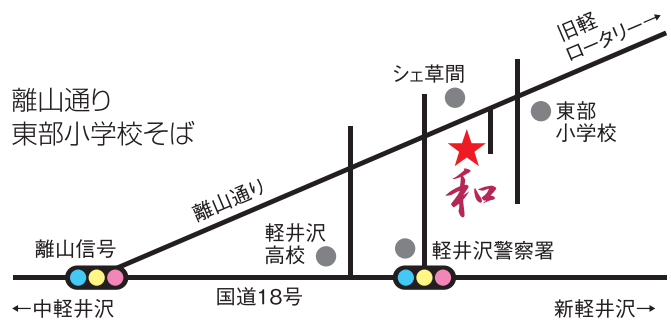

ごゆっくりしていただくお客様には、あらかじめご連絡をいただいておりますと、それなりの準備が整います。どうぞよろしくお願いします…。

林道を野うさぎいっぴき横断す
瞬足二秒で消えていきたり　韓　貞姫

FM軽井沢 77.5FM RADIO STATION ブルースパワー 8/14・28　18時30分〜

北欧家具、照明のネットセール
ウェグナー、モーエンセンの名品家具、照明器具 etc.　URL:http//www14.plala.or.jp/CottageDesign
暮らしのデザイン工房 こぶしざわ TEL:0267-46-0017

（☆マークは軽井沢大賀ホールチケットサービス扱い 0267・31・5555）

8月12日（月祝）〜9月15日（日）

（公演1日前まで、電話予約を承ります。）

夏の盛りの軽井沢大賀ホール コンサートスケジュール

①8月12日（月）　17時開演
大賀緑 PRESENTS
五木ひろし スペシャルライブ

【演】五木ひろし／スペシャルゲスト：村治佳織ギター
☆全席指定S席1万円大賀ホール販売分売り切れ・B席（2階立見席）5千円

…………

②8月13日（火）　17時開演
軽井沢大賀ホールCLASSICS 2019
堤剛&小山実稚恵デュオ・リサイタル

【♪】メンデルスゾーン（チェロ・ソナタ第2番）／他
☆全席指定SS席7千円大賀ホールチケットサービス販売分終了・S席（1階・2階）6千円・A席5千円・B席3千5百円・W席（2階合唱席）3千円・C席（2階立見席）2千5百円

…………

③8月14日（水）　17時30分開演
世界名曲の祭典

【演】森麻季ソプラノ／崔宗順バス／崔宗宝バリトン／カリオラ・グイード（テノール／山岸茂人ピアノ）
☆全席指定S席5千円・A席4千円・B席（2階立見席）3千円※小中高校生は半額・W席（2階合唱席）2千円。※5歳以上の方入場可。

…………

④8月15日（木）　11時30分開演
ベートーヴェンの会第3回公演
―軽井沢の音楽会―
東京六大学ピアノ連盟の選抜演奏会に出演したメンバーを中心の演奏会。
★入場無料・未就学児入場可
問：http://beethoven-club.jp/
info@beethoven-club.jp

…………

⑤8月16日（金）　13時30分開演
バレエコンサート in 軽井沢大賀ホール／軽井沢バレエギャザリング&バッハアルテ Vol.4

【♪】◆ピアノ演奏によるバレエ：「レ シルフィード」／◆チェロ演奏によるバレエ：振付・高岸直樹、瀬川哲司他「バッハ無伴奏チェロ組曲第一番」他／◆バッハアルテ作品（振付 早川真紀）
☆料金自由席千五百円・指定席2千5百円（5歳からチケットが必要です）／問：090・1203・1706軽井沢バレエアルテ

…………

⑥8月17日（土）　14時開演
オペラ歌手の休日
幸田浩子（ソプラノ）with 加耒徹（バリトン）／日本のソプラノの第一人者・幸田浩子が、若きバリトンの貴公子・加耒徹とオペラ・アリア、歌曲で共演。
【♪】ヴェルディ（椿姫より〝ああ、そは彼の人か〜花から花へ〟）／ロッシーニ（セヴィリアの理髪師より〝私は街の何でも屋〟）／中田喜直（夏の思い出）／武満徹（小さな空）
☆全席自由前売5千円／問：080・2015・1226軽井沢響きの会

…………

⑦8月18日（日）　14時開演
オルケストル イグレック
特別演奏会 in 軽井沢
【♪】モーツァルト（ピアノ協奏曲第23番）／シューマン（交響曲第2番）
★入場無料［任意寄付制］※演奏終了後、ロビー設置の募金箱にお気持ちをいただければ幸いです。
問：orchestre.y@gmail.com

…………

⑧8月19日（月）　9時30分開場
みんなで集い歌う会「歌声の森」in 2019（@演奏者ラウンジ）
【演】マキ・奈尾美（歌唱指導・ピアノ）
【♪】浜辺の歌／夏は来ぬ／アニーローリー（スコットランド民謡）他
★料金2千円（※終了後お茶とお菓子で楽しい交流会）
問：070・4499・3365
e-mail：makimoscow@gmail.com

…………

⑨8月20日（火）　15時30分開演
アンサンブルモンソロ
「本田早美花とパリの仲間たち」

国立ストラスブール管弦楽団コンサートマスター・本田早美花　軽井沢大賀ホールデビュー
【♪】フォーレ（ピアノ四重奏曲第1番／ショーソン（ピアノ四重奏曲）
☆全席自由3千円・小・中学生無料
問：kaz@k3institute.com
090・3100・0369（小林）

…………

⑩8月22日（木）　15時開演
【軽井沢大賀ホール主催公演】
實川風（じつかわ かおる）　ピアノ・リサイタル
名門ロン=ティボー国際コンクールでの入賞を皮切りに、本格派として台頭する實川風。瑞々しく多彩な音色と、凄みを感じさせるエネルギー。
【♪】ベートーヴェン（ピアノソナタ第21番ワルトシュタイン／ショパS（幻想ポロネーズ）／他
☆全席指定SS席4千円売切れ・S席（1階・2階）3千5百円・A席3千円・B席（2階立見席）2千円

…………

⑪8月23日（金）
⑫8月24日（土）　10時〜20時45分
⑬8月25日（日）　9時30分〜15時15分
軽井沢国際合唱フェスティバル
※詳細は公式ホームページにて
http://karuizawa.koyukai.info/
問：042・689・5641

…………

⑭8月31日（土）　15時開演
軽井沢国際音楽祭2019
室内楽コンサート横川晴児と音楽祭の仲間たち
〜もうひとつのクラリネット五重奏曲〜

8月7日22時08分ごろに浅間山で小規模な噴火が発生しました。火口周辺警報が発表され、噴火警戒レベルが3に引き上げられ、入山を規制しています。

問080・5145・0343

問0267・41・4075

問0267・45・7772

問090・2658・5404

British Tea room
Afternoon Tea
日本未入荷の英国ブランドTEAと
本格アフタヌーンティーをどうぞ
― 完全予約制 ―

お問い合わせ・ご予約はお電話で
TEL. 0267-46-1108
CHELSEA'S GARDEN CAFE
長野県北佐久郡軽井沢町2146-1380　www.chelseas-cafe.com
chelseagardencafe

2019年 夏 特別版

和洋骨董品　恒例　アンティーク販売

軽井沢 夏の蚤の市

8/1～31 会期中無休

信頼と実績の室内骨董イベント

和洋骨董アンティーク蚤の市

会場 **旧軽井沢公民館** 10:00-17:00

長野県北佐久郡軽井沢町旧軽井沢878-1

問合◆090-3213-0143

主催◆軽井沢夏の蚤の市実行委員会

40年以上も続く、歴史と伝統の室内蚤の市。和洋骨董・アンティークが日本各地から公民館内に集結。会期中随時商品入荷。掘出物がたくさん。骨董品の無料鑑定・買取相談もしています。

日本各地から和洋骨董・アンティークが集結、旧軽井沢公民館内に展開

このチラシをご持参の方、

骨董マニア読本、コレクターズエッセイ満載の

骨董縁起帳 バックナンバー（A5版100p）

プレゼント！！

主　催◆軽井沢夏の蚤の市実行委員会
事務所◆東京都新宿区下落合3-1-17-101
電　話◆03－5983－5101
Eメール◆retorodoll-karuizawa@yahoo.co.jp

たけひ美術
和、洋の昔人形を中心に、今年は東南アジア古陶磁器が充実。

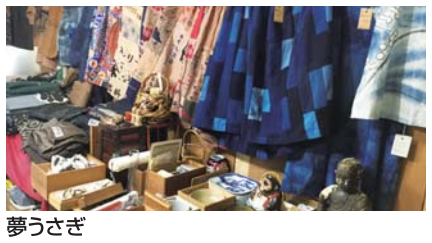

夢うさぎ
古布を使った創作服。あなただけの一点を見つけてください。

NEO アンティーク
今年も掘り出し物がたくさんあります。みなさんお越し下さい。

骨董 時代門
今年も 珍しく、楽しい品物が集まりました。

骨董さくらい
まいにちの食卓を心ゆたかに過ごしましょう。

ジュエリー キヤトレ
懐かしい小物が たくさん隠れています。

アートサロン ヤマナ
ヨーロッパの絵画、陶器、ガラスが揃いました。

古美術 善
よりすぐりの一品です。ゆっくりとご堪能下さい。

橡 きょうと工房
幻の銘木　黒柿孔雀杢や漆を糸状にして織り上げたバックや帯を

広間
ところ狭しと、お宝が陳列してあります。

～皆さまのご来店をお待ちしております～

問0267・68・2811 H

8月3日軽井沢町ウィスラー姉妹都市

提携20周年記念式典が行われました。
@湯川ふるさと公園上流地区　13時～

■姉妹都市提携20周年記念碑（イヌクシュク）の除幕と調印の式典を、ジャック・クロンプトン／ウイスラー市長をお迎えして行いました。
★写真は、式典が終わったあとも最後まで親しげに談笑する藤巻町長とウィスラー市長。 J

問0267・41・0831

問0267・48・0072 O

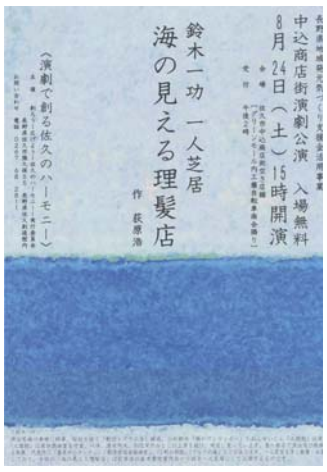

問0267・68・2811 U

2019 8/9 第192号 軽井沢ニュース On Paper 町の話題 あれこれ PART2

プレミアム付商品券の販売について

10月の消費税の引き上げによる低所得者・子育て世帯に与える影響を緩和するとともに、地域における消費を喚起・下支えするため、低所得者・子育て世帯向けのプレミアム付商品券の販売を行います。

■対象者及び販売額

	低所得者向け	子育て世帯向け
対象者	平成31年1月1日時点で町の住民基本台帳に登録されている方のうち、令和元年度分の住民税が非課税（または免除）の方。 ※住民税課税者の配偶者、住民税課税者に扶養されている方や同居している方、生活保護世帯は対象外	令和元年6月1日時点で町の住民基本台帳に登録されている方のうち、平成28年4月2日から令和元年9月30日の間に生まれた子が属する世帯の世帯主など。
販売額	5,000円の商品券を一人につき5冊まで ※商品券1枚当たりの額面500円で、1冊10枚綴りとなります。 ※販売額は1冊4,000円です。	5,000円の商品券を子ども一人につき5冊まで ※商品券1枚当たりの額面500円で、1冊10枚綴りとなります。 ※販売額は、1冊4,000円です。
その他	対象となる見込みの方には、申請案内を8月上旬頃に町から郵送します。購入を希望される方は申請してください。	販売対象者へ9月末以降に、商品券の購入引換券を町から郵送します。（申請不要） ※転入者の方は、前住所地から通知がある場合があります。

- 商品券の使用開始日　令和元年10月1日
- 利用できる店舗等　事前に登録を受けた商店等に限られます
- 使用できないもの（対象外とされる商品）　不動産や金融商品、たばこ、商品券やプリペイドカード等、風俗営業において提供される役務、国税・地方税や使用料等公租公課

広報かるいざわより転載

問合せ：低所得者向け　保健福祉課福祉係　0267・44・3333
子育て世帯向け　こども教育課児童係　0267・45・8672 U

問0267・42・4884 S

問0267・68・2811 H

問090・5402・9692 エミ小堺 K

Karuizawa News
http://www.karuizawa-news.org
TEL & FAX 0267・31・6961
info@karuizawa-news.org

問090・2108・7661 A

問090・6045・2231 U

パソコン、スマホで
困ったら!!
先ずは、お電話を!!
設定・修理・復旧・講習
Wi-Fi設定、ウィルス対策
ホームページのご相談
マンツーマン出張指導等
IP電話 050-3766-5500
アスプラス
中軽井沢店
中軽井沢10-8
中軽井沢信号スグ
（木の音様お隣り）
※詳しくはWEBで アスプラス 検索

不動産のことなら
何でもご相談ください!!
価格のお見積もり 管理 仲介 調査 等
株式会社プランツ
ご相談は無料
電話0267-41-0963

※無料相談
相続や遺言のことなど
ライツ法務司法書士事務所（Rights）
司法書士 小松 良則
電話 0267-41-0967

えっ、発地にバイク屋さん?!
サトリ 佐藤輪店
オートバイ販売・修理
発地にあるバイク屋さんです。
バイク販売、修理、買取など…。
お気軽に何でも御相談下さいませ。
軽井沢町発地1617-3
Tel. 0267-48-1252
Fax. 0267-31-0267

Cosi fan『乗馬クラブ』tutte
昔は（特に軽井沢では）、子供心にも随分と『敷居』が高く感じられるお店が有ったものです。
しかし今になってみると、何やらあの怖そうだった小父さんや小母さん達が懐かしく感じられますし、あの人たちにお行儀を教えてもらった気もします。
開話休題、誠に申し訳の無いことですが、当施設は未だバリアフリー化されておりません。
一寸の虫ほどの『段差』も多々ございます。
どうぞお子様のお足元にはお気をつけて差し上げて、お出かけください。
乗馬倶楽部
軽井沢リバリーヤード
0267・48・2020
《動物取扱業登録》 販売 第01016811号 展示 第01016715号
訓練 第01017014号 保管 第01069121号

軽井沢　町の　観光ガイド
軽井沢観光協会　検索

■軽井沢ニュース年間購読のお申込みは
二千五百円（送料・手数料）郵便振替 00530-3-80559 軽井沢ニュース舎

毎月15日はいちごの日
軽井沢ガーデンファーム　検索

【♪】ブラームス（クラリネット五重奏曲）／他
☆全席指定／前売りＳＳ席５千円・Ｓ席４千５百円・Ａ席４千円・Ｂ席３千円

⑮９月１日（日）　14時開演
軽井沢国際音楽祭２０１９／フェスティバル・オーケストラ・コンサート
【演】横川晴児（指揮）／ミロスラフ・セケラ（ピアノ独奏）
【♪】ブラームス（ピアノ協奏曲第２番、交響曲第４番）
☆全席指定／前売りＳＳ席５千５百円・Ｓ席５千円・Ａ席４千５百円・Ｂ席３千円

⑯９月７日（土）　17時開演
伊勢正三 Summer Live 2019
～ほんの短い夏～
☆全席指定・チケット売切れました。

⑰９月８日（日）　13時30分開演
ＢＳフジpresents
デビュー10周年記念
城南海 with 1966 カルテット
クラシカルコンサート
☆全席指定前売り6千8百円残数僅少

⑱９月14日（土）　14時開演
千住真理子
ヴァイオリンリサイタル in 軽井沢

【♪】ベートーヴェン（ヴァイオリン・ソナタ第９番クロイツェル／他
☆全席指定・チケット売切れ

⑲９月15日（日）　16時30分開演
「ANRI LIVE 2019」
～Special Symphonic Live～
【♪】オリビアを聴きながら／他
☆全席指定７千円

※内容に変更が生じる場合があります。詳しくはホームページをご覧下さい。http://www.ohgahall.or.jp

イベントボックス

Event Schedule

8 AUGUST
毎月1日は町民・美術館の日

～ 8/31（土）応募期限
第10回サンスポ軽井沢リゾートマラソン
参加申込締切日（定員で締切り）
★10/20（日）開催
@軽井沢プリンスホテル
スキー場駐車場発着
奢って参加してください
★軽井沢事務局 0267・46・8960

～ 9/1（日）
じん芥処理場は
土・日・祝日も開場します。
◆期　　間：9月1日まで
◆開場時間：8時30分～16時まで。
軽井沢町大字発地1140-2
0267・46・0354
㊡0267・45・8556 衛生係

10（土）
中軽井沢図書館イベント
①青木館長朗読会：小池真理子著「面」14時～入場無料
②著者小池真理子氏によるフリートークもございます。15時～先着70名まで
※要申し込み@中軽井沢図書館多目的室
0267・41・0850

10（土）～8/18（日）
軽井沢交通快適化対策実施期間中にマイカーで訪れる観光客を対象に、公共交通利用による渋滞緩和と環境負担軽減を図るため、しなの鉄道を利用するパーク&レールライドを実施します。
0267・45・8540 交通対策係

11（日祝）
歴史民俗資料館夏休み子ども講座
楽しく学ぼう軽井沢の歴史
@歴史民俗資料館
①1～3年生　9時～10時
②4～6年生 14時～15時
各15名（先着順）※無料
0267・42・6334

11・18・25（日）
植物観察会
講師：新井勝利園長
①8/11初秋の植物観察2
②8/18初秋の植物観察3
③8/25初秋の植物観察4
※申込不要・入園料のみ
0267・48・3337

12（月休）
♪大賀緑 PRESENTS
五木ひろしスペシャルライブ
☆全席指定 S席1万円・B席（2階立見席）5千円
@軽井沢大賀ホール
17時開演
0267・31・5555

16（金）
姫の宿・小田井宿まつり
皇女和宮の行列を再現します。
当日は姫行列のほかに龍神太鼓の演奏やさまざまな出店もあります。
★13時～姫行列 ★13時30分～龍神太鼓 ★送り火18時～
0267・32・3113

17（土）
軽井沢紫煙会議は@ブロンコ☎42-6226で14時～開きます。
前回参加者は17名（女性3名）にぎやかでした。新しく参加される方大いに歓迎を致します。
どなたでも歓迎。
0267・42・3588 中山万正

17（土）
♪オペラ歌手の休日
幸田浩子 With 加来徹
…オペラアリア集…
@軽井沢大賀ホール
14時開演／前売り5千円
軽井沢響きの会 080・2015・1226
0267・31・5555

18（日）
★軽井沢ナイトミュージアム
峠の御神楽特別講演会
@追分宿郷土館
18時～20時
参加費5百円
0267・45・1466

19（月）
保健補導員会主催／ノルディックウォーキング教室（予約制）
13時30分～15時30分 雨天決行
@木もれ陽の里保健センター
（8月は室内で開催）
※申込期限：8/16
0267・45・8549

22（木）
野生動物対策報告会
@中央公民館講義室14時～16時
今回は別荘地域＝山際での野生動物の対策についての報告会です。多くの方々の参加をお待ちしています。
0267・45・8556

24（土）
伝統文化体験ワークショップ
…苔玉をつくろう…
@室生犀星記念館
14時～&15時～の2回開催
各回15名
0267・45・8695

31（土）
★軽井沢ナイトミュージアム
社交ダンス
@重要文化財旧三笠ホテル
館内ロビーにて（地元クラブ）
18時～20時 参加費5百円
0267・42・7072

4月 ～8月中
夏休みは…小諸市動物園・小諸市児童遊園地へ!
毎日暑い日が続きますが小諸城址懐古園内にある小諸市動物園では、ペンギンたちも流しアジで涼を味わっています。
0267・22・0296

9 SEPTEMBER
毎月1日は町民・美術館の日

7（土）
第42回軽井沢町強歩大会
9時～9時20分受付
@風越公園グラウンド集合
約10キロ／小学生以上無料
申込期限：8/30
0267・45・8695

12（木）
児童館幼児のつどい・子育て支援センター合同
「ミニ運動会」10時～12時
@風越公園総合体育館メインアリーナ
■対象：就園前の親子
申込期限：9/7
0267・45・5744

町立軽井沢病院　0267・45・5111

■ハチ刺されについて：ハチ刺されは局所の痛みや腫れだけでなく場合によっては全身的なアナフィラキシー反応（短時間のうちにショック症状を示すアレルギー反応）による症状が起こることがあります。これはハチ刺傷により、ハチの毒に対する特異的な抗体が体内にできるためで、この抗体のできた人が再度ハチに刺されるとアナフィラキシー反応を起こします。

軽井沢植物園　0267・48・3337

■淡い紫色の花が人気で、毎年多くの方が撮影されるレンゲショウマ数百株がひきつづき見頃で、8月30日頃まで楽しめそうです。8月中旬からはアジサイのような大きな花を開くミナヅキが見頃を迎えます。

【植物観察会のお知らせ】
会場：軽井沢町植物園、自然園　10時30分～12時00分
①8月11日（日）　町の文化財半自然草原他
②8月18日（日）　形の似た植物の分類
③8月25日（日）　盆花など暮らしに身近な植物
④9月 8日（日）　軽井沢で発見された植物

軽井沢警察署　0267・42・0110

■水害・土砂災害の防災情報の伝え方が変わりました：大雨や台風の気象情報に注意して早めの防災対策・避難行動を。◎警戒レベル３「洪水警報」「土砂災害警戒情報」「避難準備・高齢者等避難開始情報」：高齢者や要介護者等は安全な場所へ避難してください。◎警戒レベル４「土砂災害警戒情報」「氾濫危険情報」「避難勧告」「避難指示（緊急）」：対象地域の方は全員速やかに避難してください。◎警戒レベル5「災害発生情報」：命を守るための最善の行動をとってください。

美しくやさしい
水辺のガーデンリゾート
軽井沢レイクガーデン
サマーシーズン到来!
★マルシェ　8月10日（土）・11（日）　10:30～15:00
★（公財）日本野鳥の会自然観察会（軽井沢支部）　8月17日　10:00～ & 14:00～
★子ども樹木博士に挑戦しよう　8月18日（日）10:00～10:50
★サロンコンサート　JAZZ NIGHT 8月31日　19:00～20:30
■通常入園料：大人1000円小・中学生500円　■営業時間：9時～17時
軽井沢レイクガーデン
www.karuizawa-lakegarden.jp　TEL:0267・48・1608　FAX:0267・48・1619
カーナビゲーションご利用の場合：目的地を「レイクニュータウン」か「0267・48・1611」に設定してください。

■ポール・ジャクレーの作品などを探しています。
追分宿郷土館 0267・45・1466

★地元で10余年　買取は信用ある骨董さくらいで　不用品買います
美術品・象牙・着物・帯留め・絵画・
茶道具・掛け軸・アクセサリー…
◎高価買収　◎無料鑑定
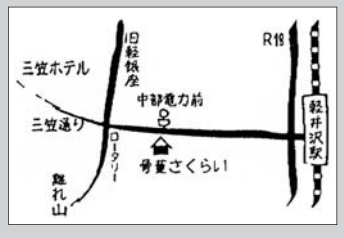

●夜間取引も承ります（時間は要相談）
●出張無料　●お見積り承ります
●秘密厳守　●誠実買入
●こんな物は…と思ってるものが思わぬ価値がある場合がございます。お気軽にご連絡下さいませ。
骨董さくらい 軽井沢店
〒389-0102 軽井沢町軽井沢484-8　中部電力前
Tel.090-2451-7338

倒木・枯れ木が心配／隣家の屋根や
電線に庭木が／自分ではとても対処できない…ご相談・お見積りは無料です。
SEQUOIA REIWA
まずはお気軽にお電話ください。特殊車両を使った作業（クレーン車・高所作業車など）や、庭木の剪定草刈りなど…法人・一般を問わず。■有限会社 令和／小諸市柏木275-1
☎０８０・８０２４・２２８５　担当：高橋 R

歓送迎会 御予約承り中!
食べ放題 90分（焼肉 or しゃぶしゃぶ）
＋
飲み放題プラン 90分
6,350円（税込）➡6,000円（税込）
にサービスいたします。
「すべてはお客さまの笑顔のために…」

本店 〒389-0112 長野県北佐久郡軽井沢町中軽井沢3148-1
TEL:0267-45-2341　FAX:0267-45-0365

みんな集まれ!
くつかけ市場 OPEN!
8月25日（日）9時～14時
同時開催
★くつかけテラス★
コンサート
8月25日（日）11時～/13時半～
金管五重奏
会場：2階テラス　入場無料
くつかけテラス
〒389-0111 軽井沢町大字長倉3037−18
TEL：0267・41・0743　http://kutsukake-terrace.info/
指定管理者:株式会社フードサービス・シンワ

北軽井沢へいらっしゃい!
2019.4 Open　60歳以上犬猫OK!
見学 8月31日まで
1ヵ月 50000円（食事付、電水別）
夏真っ盛り、北軽井沢は
いま、かがやいています
小鳥の森れすとらん 夏メニュー
おまかせメニューで　¥600
薪をお安く販売しています!
軽トラ1台　¥10,000（雑木）
配送料1台　¥1,000（北軽井沢から60分圏内）
1700坪の森に
遊びに来ませんか!
ソリの持込OK
◆総合問い合わせ　090・8846・6391
北軽井沢小鳥の森レストラン　霜田

問0267・45・2050 T

問0267・45・8695 P

記者発表／日本ペンクラブ企画監修

ふるさとと文学2019「立原道造の浅間山麓」が、10/27@軽井沢大賀ホールで

■立原道造は1914年東京生まれ。第一高等学校在学中から堀辰雄に師事。堀の主催する「四季」同人となり、堀の紹介で室生犀星にも教えを乞うた。こよなく追分を愛した、詩人。夭折★映像・語り・音楽・朗読と、座談とコンサートによる文学ライブ饗宴…と吉岡会長(中) U

問0267・45・2050 T

9月1日 軽井沢国有林藪刈り

@追分地区千m林道沿い 10時～16時
懇親会・借宿公民館 18時～ 3千円

参加費等：無料／ボランティア保険付きです
参加年齢：大人から子どもまで（小学生は保護者の同伴が必要）
持ち物等：草刈り機・チェーンソーなどOK
昼 食 等：各自ご用意（※お弁当＝700円）
飲 み 物：菓子類は主催者側で用意します。
申し込み：参加ご希望の方は8月26日（月）までに、お名前・ご住所・電話番号・生年月日・機具類の所有の有無・弁当の要不要・懇親会への出欠をご明記の上、ご連絡ください。
T：090・4948・8992／F：0267・42・0494 U

2019 8|9 第192号
軽井沢ニュース On Paper

町の話題あれこれ

7月26日 軽井沢町学習センター開校式が行われました。
軽井沢高等学校の魅力化への町の取り組みの一つとして、新たな教育施策を導入…一人ひとりを伸ばし、自己表現できる教育環境の整備充実を町が支援、軽井沢高等学校内に「学習センター」を設置します。

前校長に続き、私も頑張りますと宮坂校長。講師を務める井出、照井、佐藤さん。

【理念】生徒が主体的に学び合い、自ら決めた進路を実現できる居場所づくり【目標】先進的な学び合い【コンセプト】考える力を身に付け、生徒の個性伸長を磨く。 U

Karuizawa News
http://www.karuizawa-news.org

TEL & FAX 0267・31・6961
info@karuizawa-news.org

問0267・45・8695 P

橋本不二子 作品展

8月20日(火)～26日(月)
ギャラリー深澤 軽井沢ショールーム

■自然のままの姿を残す野の花や木の実を描き続ける、画家橋本不二子の水彩画と版画を展示販売。10時30分～18時@旧軽・テニスコート通り／ギャラリー深澤 問0267・42・0602 U

問080・6712・1278 K

問080・8709・9097 O

★「お盆の梵便り」★

軽井沢朗読館の森の夜の素敵な時間
8月13日(火)17:00開演(16:30開場)

場所：軽井沢朗読館
出演：坂田 明（サックス他）
青木 裕子（朗読）
よしむら欅（パーカッション）
料金：全席自由
3,500円（予約）、4,000円（当日）
ワンドリンク付き
（サンドイッチ・お弁当などお持ち込みOKです）
予約・お問い合わせ：軽井沢朗読館
karuizawaroudokukan@gmail.com
0267-46-0036（お名前・枚数・連絡先を） U

★「谷川俊太郎とすごす 夏の終わりの軽井沢の午後」★

8月27日(火)14:00開演(13:30開場)

場所：軽井沢朗読館
出演：谷川 賢作（ピアノとトーク）
谷川俊太郎（朗読とトーク）
青木 裕子（朗読）
～自然の音とともに老詩人の静かな朗読にみみをすます～
料金：全席自由
3,500円（予約）、4,000円（当日）
予約・お問い合わせ：軽井沢朗読館
karuizawaroudokukan@gmail.com
0267-46-0036（お名前、枚数、連絡先を）
◆詳しくは軽井沢朗読館ホームページを◆ U

問0267・42・6334 S

株式会社 別荘サポート
お気軽にお電話下さい
(24時間受付 / 年中無休 / 見積無料)
0120-896-323
Karuizawa Office 〒389-0111 長野県北佐久郡軽井沢町大字長倉2023
Hayama Office 〒240-0112 神奈川県三浦郡葉山町堀内444
詳しくはこちら